

CARA MENDAPATKAN POEMS

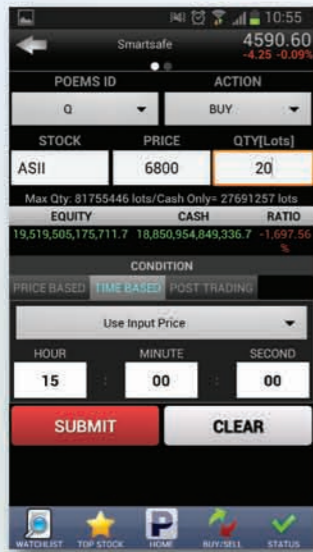

▶ POEMS WEB BASED

Masuk ke <http://www.poems.co.id> kemudian login di halaman login POEMS.

▶ POEMS BLACKBERRY

Download aplikasi POEMS melalui App World, keyword 'POEMS Prima'.

▶ POEMS PROTRADER

Download POEMS ProTrader di <http://www.poems.co.id>, menu download kemudian install di komputer atau laptop.

▶ POEMS IPAD

Masuk ke <http://www.poems.co.id> melalui Safari, kemudian masukkan POEMS ID, Password, dan PIN Code.

▶ POEMS ANDROID

Download aplikasi POEMS melalui Play Store dan Samsung Apps, dengan keyword 'POEMS ID'.

▶ POEMS IPHONE

Download aplikasi POEMS melalui App Store, dengan keyword 'POEMS ID'.

CABANG PHILLIP SECURITIES INDONESIA

Jakarta, Bandar Lampung, Bandung, Batam, Denpasar, Jambi, Pontianak, Purwokerto, Semarang, Surabaya, Tegal, Yogyakarta.



WWW.POEMS.CO.ID | WWW.POEMS.WEB.ID



Phillip | Reksadanaku

Reap Your Investments From **Handpicked Funds**

Phillip Reksadanaku adalah produk yang memberikan Anda kemudahan dalam memilih dan berinvestasi reksadana dari berbagai perusahaan aset manajemen terkemuka di Indonesia secara *online* kapan saja dan di mana saja, melalui www.poems.co.id | www.poems.web.id.

Phillip Reksadanaku memberikan berbagai keuntungan dan kemudahan yang tidak pernah Anda dapatkan sebelumnya, diantaranya adalah:

KEUNTUNGAN

Gratis biaya pembelian dan penjualan kembali *

Dapat membeli Reksadana dan Saham sekaligus dalam satu platform (www.poems.co.id/web.id) dengan mudah, cepat, dan aman.

Menggunakan Rekening Dana Investor (RDI) sebagai rekening pembayaran, sehingga Anda tidak perlu menyetor dana lagi ke berbagai rekening bank sesuai dengan reksadana yang dipilih. Cukup setor dana ke RDI dan sistem yang akan meneruskannya ke rekening pembayaran sesuai dengan aturan pada Reksadana yang dipilih.

Sebagai sarana investasi untuk memaksimalkan *return* dari dana yang mengendap/saat tidak dipergunakan.

Menampilkan berbagai pilihan REKSADANA dengan disertai berbagai informasi yang mendukung diantaranya prospektus, kinerja, *fund fact sheet*, dan lainnya.

Memberikan kemudahan dalam memantau kinerja REKSADANA yang dimiliki.

TOP UP maupun REDEMPTION dilakukan secara *online* sehingga menghemat waktu dan biaya.

Mendapatkan berbagai keuntungan dan fasilitas lainnya yang diberikan oleh Phillip Securities Indonesia.

* sesuai ketentuan yang berlaku



Phillip | Research



Make Well-Informed **Investment Decisions**

Phillip Securities Indonesia berkomitmen memberikan layanan terbaik untuk investor. Divisi riset kami memberikan layanan berupa analisa saham dalam bentuk: *Company Focus*, *Daily Commentary*, *Afternoon Update*, *Technical Recommendation* dan *Regional Market*, yang memberikan berbagai informasi, maupun rekomendasi yang dapat digunakan sebagai acuan untuk berinvestasi.



Phillip Morning Market Call (PMMC) yang hadir setiap hari bursa pukul 08:30 - 08:50 WIB, adalah sarana interaktif bagi Nasabah dengan tim analis kami yang dilakukan melalui webinar (seminar *online*), yang juga membahas hal-hal mengenai kondisi pasar terkini, berbagai rekomendasi, maupun *Company Updates*. Melalui Phillip Morning Market Call ini, Nasabah juga dapat berinteraksi langsung dengan Pembicara Tamu dari emiten-emiten yang ada di Bursa Efek Indonesia.

Daily Research Broadcast via Blackberry Messenger (BBM). Kami akan memberikan berbagai informasi mengenai hal-hal yang terjadi di *market* baik lokal maupun regional, yang dapat dicermati setiap pagi hari sebelum *market* dimulai, siang hari sebelum perdagangan pada sesi 2 dimulai dan setelah penutupan *market*, melalui Blackberry Messenger.

Untuk mendapatkan layanan ini, cukup informasikan PIN BB Anda melalui email ke customer-care@phillip.co.id.



Reksadana dan Saham dalam satu platform

Smart Trading with POEMS Anytime, Anywhere

Talk to Us. Talk to Phillip.
To find out more, call (62-21) 57 900 900
email customer-care@phillip.co.id
visit www.phillip.co.id



PHILLIP'S ONLINE ELECTRONIC MART SYSTEM

Adalah sistem *online trading* yang dirancang khusus untuk memberikan berbagai kemudahan dalam melakukan transaksi *online trading*. Dilengkapi dengan berbagai fitur unggulan yang mengutamakan kemudahan dalam penggunaannya untuk membantu para nasabah dalam bertransaksi seperti layaknya profesional.

Online trading pertama yang dapat diakses oleh semua perangkat yang terhubung internet.

Anda tidak akan pernah merasakan kehilangan kesempatan untuk mengakses informasi dan melakukan transaksi, karena POEMS dapat diakses oleh perangkat apapun seperti : Komputer, Tablet, Phablet, Blackberry, Android, iPhone, iPad dan perangkat lain yang terhubung ke internet kapan saja dan di mana saja.



Computer-Based Application



Smartphone Application



Web-Based Application

Memberikan Anda kemudahan dalam bertransaksi saham dan reksadana sekaligus dalam satu platform.

Maksimalkan dana mengendap Anda, ketika tidak dipergunakan untuk membeli saham, POEMS memberikan berbagai kemudahan yang tidak pernah Anda dapatkan sebelumnya dalam berinvestasi di reksadana dan saham sekaligus dalam satu platform secara *online* dengan cara yang mudah, murah dan efektif.

SMART SAFE - SMART ORDER



Pernahkah Anda ingin melakukan instruksi Beli, bila kondisi/harga yang Anda inginkan di market telah tercapai (*break up/break down*) atau Anda ingin melakukan instruksi Jual, bila saham yang Anda miliki telah naik pada titik yang Anda inginkan atau melakukan *cut loss* pada saat saham Anda turun?

Untuk melakukan itu, Anda harus selalu berada di depan komputer setiap waktu, agar momentum yang ada tidak hilang. Hal tersebut pasti sangat menyita waktu dan pikiran Anda, terutama bagi Anda yang selalu sibuk dengan berbagai kegiatan di dalam keseharian Anda.

Bebaskan diri Anda dengan fitur *Smart Safe* dan *Smart Order*, karena dengan kedua fitur tersebut Anda tidak harus senantiasa berada di depan komputer Anda. *Smart Safe* dan *Smart Order* akan secara otomatis meneruskan instruksi Anda bila kondisi yang telah anda setting sebelumnya telah tercapai yang dapat digunakan untuk melakukan *taking profit* dan *cut loss*.



Smart Safe

menyimpan instruksi dengan kondisi yang telah Anda setting sebelumnya di server selama 90 hari kalender (*good till submitted*). Tersedia kondisi berdasarkan *Price based*, *Time Based* dan *Post Trading*.

Smart Order

memberikan Anda pilihan kondisi yang bisa Anda setting secara lebih lengkap. Tersedia kondisi berdasarkan *Price and Volume Based* (berdasarkan harga saham dan volume yang diinginkan), *Time Based* (berdasarkan waktu) dan *Post Trading*.

TRAILING STOP

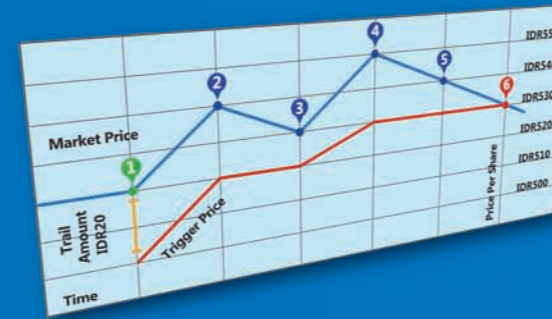

Amankan keuntungan yang telah Anda dapatkan atau minimalkan tingkat kerugian yang mungkin terjadi dengan fitur "*Trailing Stop*" berdasarkan batasan/*trailing step* yang telah Anda tentukan dan simpan instruksi tersebut di server kami selama 90 hari kalender dengan cara yang mudah, dan biarkan sistem yang menjaganya untuk kenyamanan Anda dalam bertransaksi.

FITUR POEMS LAIN

REALTIME-FLEXIBLE-SECURE TRADING

POEMS tersedia dalam *multiple platform* yang memberikan informasi harga saham secara *realtime* kapan dan di mana saja dengan dilengkapi teknologi enkripsi SSL 128 memberikan keamanan dan sekaligus fleksibilitas yang tinggi dalam melakukan transaksi di mana saja dan kapan saja.

INDEX

Tersedia *regional index* dan *currency* secara *live*, yaitu IHSG, NIKKEI, HSI, STI, DJIA, NASDAQ, USD, SGD dan EUR sebagai informasi mengenai kondisi di bursa regional.

WATCHLIST

Anda dapat membuat sebanyak 5 *watchlist* yang terdiri dari saham-saham pilihan Anda sehingga Anda dengan mudah memonitor pergerakan harga saham yang terjadi. Semua *watchlist* yang ada di POEMS tersinkronisasi dengan semua platform POEMS yang Anda gunakan.

BASKET ORDER

Mulai pukul 20:00 WIB, Anda sudah dapat melakukan instruksi jual beli untuk keesokan harinya, sehingga Anda tidak harus menunggu jam perdagangan di Bursa dibuka terlebih dahulu. *Basket order* ini juga selalu tersedia bahkan pada saat libur Bursa dan sistem secara otomatis akan meneruskan *order* Anda ketika Bursa telah membuka jam perdagangan.

QUE

Berisikan informasi mengenai banyaknya jumlah instruksi/*order* yang ada pada setiap *volume* yang ada pada *order book*. Bila jumlah instruksinya/*ordernya* sedikit, sedangkan jumlah *volume* yang ada dalam jumlah banyak dapat mengindikasikan bahwa instruksi yang ada di dalamnya dilakukan dalam jumlah besar.

TRADE DETAIL

Menampilkan info urutan *order* Anda di bursa, berisikan *IDX Order No* yang menandakan bahwa *order* yang dilakukan sudah diterima oleh server IDX.

PLUGIN DATA FEED AMIBROKER



Bagi Nasabah yang menggunakan *Amibroker* sebagai penunjang dalam melakukan analisa teknikal, POEMS ProTrader menyediakan *data feeder* dalam bentuk *Plugin*.

STOCK SCREENER



Memberikan informasi laporan keuangan (*Price, Market Capital, IShares, Net Profit, Asset, EPS, PER* dan lain-lain) dari setiap emiten berdasarkan *Sector* dan *Kriteria* yang diinginkan. Terdapat pula info tambahan untuk *Average Value* dari *Sector* dan *Sub-Sector*. *Stock Screener* ini digunakan untuk melakukan analisa *Fundamental* dari setiap Emiten yang ada di Bursa Efek Indonesia.

LOCAL / FOREIGN



Menampilkan informasi mengenai besarnya *volume* dan *value* transaksi jual beli yang dilakukan oleh sekuritas lokal maupun asing, *net buy* atau *net sell* yang bisa *difilter* berdasarkan pasar, saham, sekuritas maupun sektor emitenya.

MULTIPLE MONITOR & FILTER RUNNING TRADE

POEMS ProTrader dapat dikoneksikan dengan 3 buah monitor tambahan dengan tambahan kartu grafis pada komputer, sehingga akan memudahkan Anda dalam memantau pergerakan harga saham. Informasi di *Running Trade* yang dapat *difilter* berdasarkan saham, broker tertentu, maupun kombinasi keduanya, sesuai dengan keinginan nasabah. Tersedia 3 buah *running trade* yang dapat digunakan.

ACCOUNT MANAGEMENT

Merupakan catatan pembukuan yang berisikan informasi mengenai:

- *Outstanding Position*, berisikan informasi mengenai kewajiban pembayaran yang harus dilakukan termasuk tanggal jatuh temponya.
- *Portfolio View*, berisikan informasi mengenai portofolio yang dimiliki dengan dilengkapi dengan No. Rekening Dana Investor termasuk informasi mengenai saldo dana di RDI, No. SID No. Sub Rekening Efek dan informasi lainnya yang bisa di *export* ke dalam EXCEL.
- *Realized Profit, Transaction History* dan *Financial History* yang disimpan selama 5 tahun di server kami serta dapat di *export* ke dalam EXCEL.
- *RDI Movement*, berisikan informasi secara transparan kepada Nasabah mengenai pergerakan dana dari dan keluar RDI.
- *Payment Confirmation* dan *Cash Withdrawal* yang disediakan bagi Nasabah, berisikan informasi mengenai penyetoran dana ke RDI maupun instruksi penarikan dana ke Rekening Nasabah.